

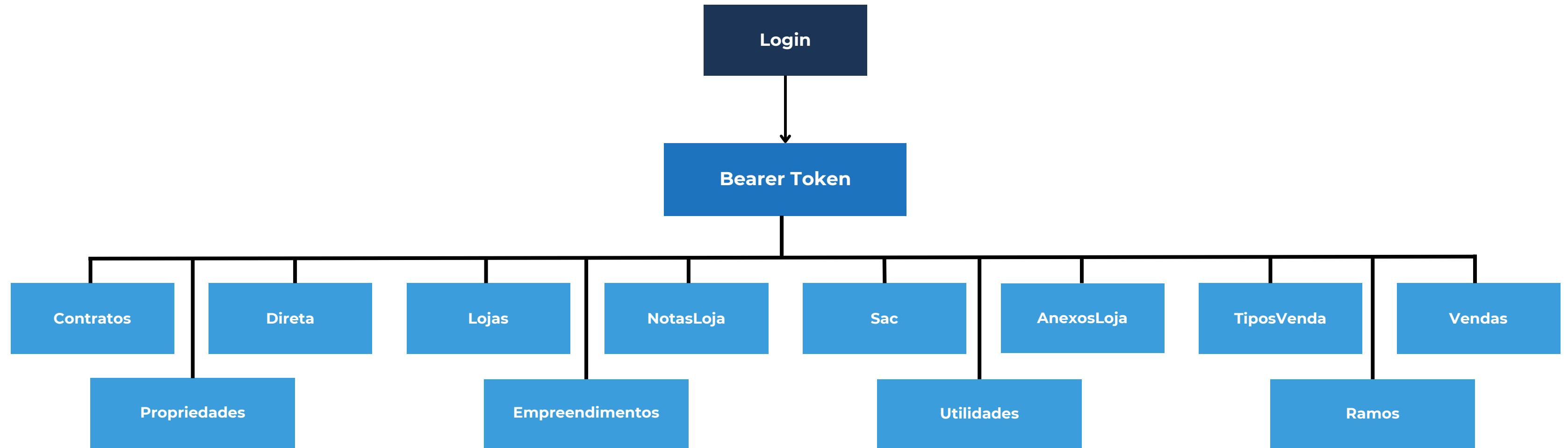

CONTROLXRM
REAL ESTATE SOFTWARE

Introdução APIControlShop

Diagrama



Legenda: Processo de validação de acesso API

Métodos

Autenticação

POST /Auth 

Propriedades

GET /Propriedades

PUT /Propriedades

POST /Propriedades

DELETE /Propriedades

GET /Propriedades/GetById

Empreendimentos

GET /Empreendimentos

NotasLoja

GET /NotasLoja

POST /NotasLoja

GET /NotasLoja/GetNotasColeta

GET /NotasLoja/Lote

POST /NotasLoja/String

POST /NotasLoja/Base64

Propostas

POST /Propostas/Post

AnexosLoja

POST /AnexosLoja

Lojas

GET /Lojas

PUT /Lojas

POST /Lojas

DELETE /Lojas

GET /Lojas/GetById

Vendas

GET /Vendas

GET /Vendas/Mensa1

GET /Vendas/ Mensa12

Direta

GET /Direta/GetVendasLoja

GET /Direta/GetDiretaColeta

ChatBot

GET /ChatBot/Request

GET /ChatBot/Texto

GET /ChatBot/GetContatoCht

LeadPageSuporte

POST /LeadPageSuporte/Post

Utilidades

POST /Utilidades/Medicao

POST /Utilidades/Tarifa

POST /Utilidades/CRD

POST /Utilidades/GPU

GET /Utilidades/BasesRateio

GET /Utilidades/Propriedades

POST /Utilidades/DebitosCreditos

Faturamento

GET /Faturamento/RelatorioCompleto

GET /Faturamento/RelatorioResumo

Contratos

GET /Contratos/ConsultaContratoExistente

GET /Contratos/ConsultaContratos

Contratos

GET /Contratos/ConsultarContratosExistentes

TiposVenda

GET /TiposVenda

PUT /TiposVenda

POST /TiposVenda

DELETE /TiposVenda

Ramos

GET /Ramos

Aviation

POST /Aviation/PostFlight

Sac

GET /Sac

POST /Sac/PostSac

Autenticação

A mesma equipe da ControlXRM qual é responsável pelo contrato, será responsável pela liberação do token.

O token de autenticação possui validade de 24 horas, portanto, solicite um novo apenas quando o token atual estiver prestes a expirar.

Caso a sua aplicação faça requisições de token em um pequeno intervalo de tempo, seu acesso poderá ser bloqueado temporariamente.

Base URL: <https://integracao.controlxrm.com.br/>



{baseurl}/Auth

Emita um token de acesso para comunicação de todos os endpoints, necessário em todas as chamadas da API.

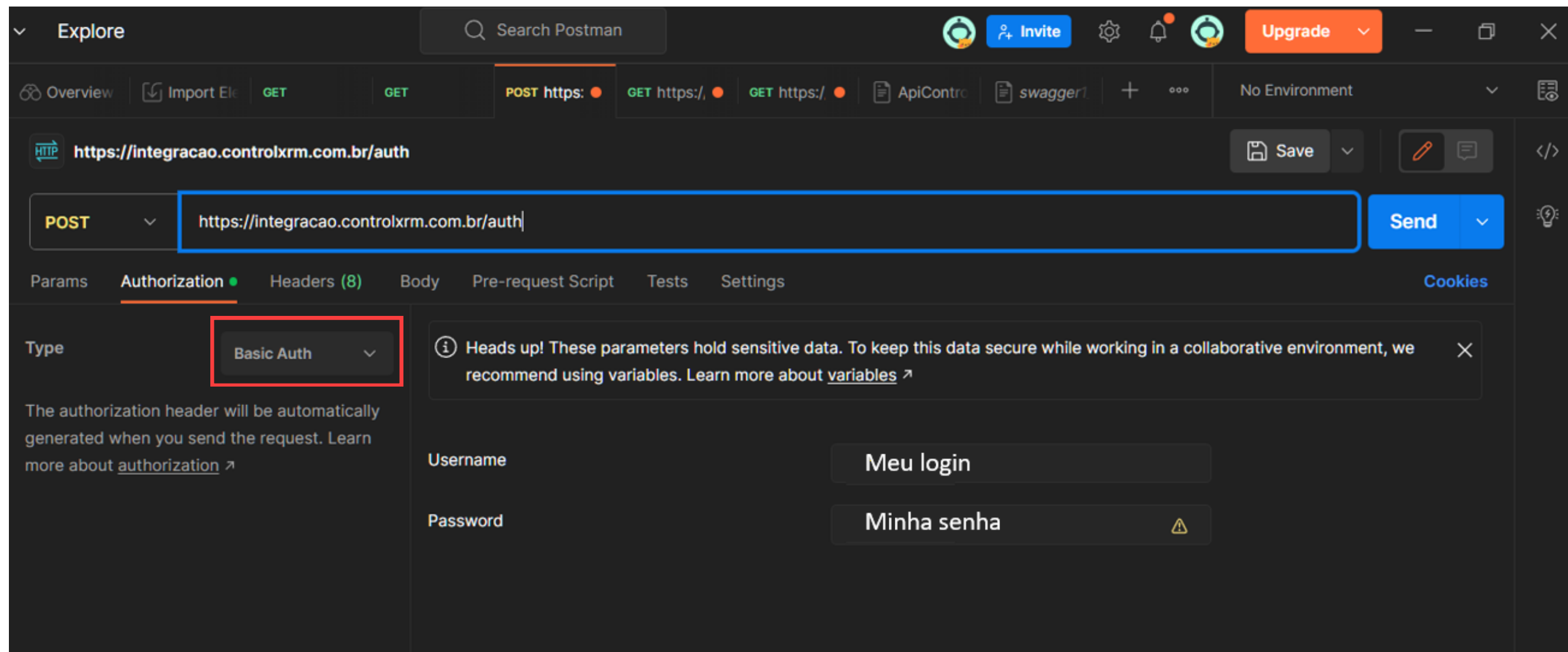

Parâmetros: usuário e senha no Basic Auth

POST https://integracao.controlxrm.com.br/**Auth**



Exemplo

```
var client = new RestClient("https://integracao.controlxrm.com.br/Auth");
client.Timeout = -1;
var request = new RestRequest(Method.POST);
request.AddHeader("Authorization", "Basic
KioqQCoqKiphbWUqKnJpKiouY29tLmJyOnhybTg3Nzc=");
IRestResponse response = client.Execute(request);
Console.WriteLine(response.Content);
```

Response

Code	Description	Links
200	Sucess	No Links

Exemplo

```
{
  "userName": "string",
  "token": "string",
  "dataHora": "2022-04-14T16:33:45.483Z"
}
```



Bearer Token

A partir da autenticação, o acesso aos métodos será necessário o Bearer Token.

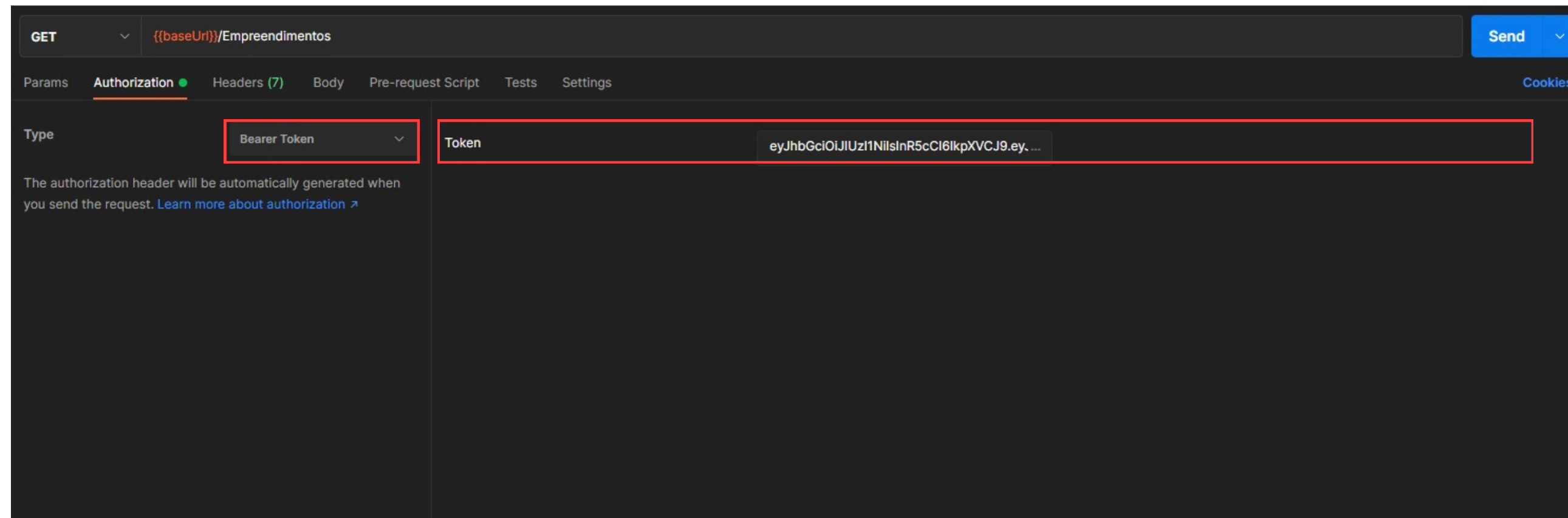

/{{baseurl}}Empreendimentos

Retorna a lista de empreendimentos pertencentes ao Grupo Empresarial.

Parâmetros: Nenhum

Tipo de Autorização: **Bearer Token**

GET <https://integracao.controlxrm.com.br/Empreendimentos>

Response

```
[
  {
    "nomeEmpreendimento": "string",
    "cnpj": "string",
    "id": "3fa85f64-5717-4562-b3fc-2c963f66afa6"
  }
]
```



/{{baseurl}}AnexosLoja

Parâmetros (Query) :

IdEmpreendimento	IdLoja
------------------	--------

Tipo de Autorização: **Bearer Token**

POST <https://integracao.controlxrm.com.br/AnexosLoja>

Response

```
{
  "file": {
    "fileName": "string",
    "base64File": "string"
  },
  "descricao": "string",
  "permiteLojista": true,
  "obrigatorioVisualizacao": true
}
```



/{{baseurl}}NotasLoja

Parâmetros (Query) :

IdEmpreendimento	Inicio	Término
------------------	--------	---------

Parâmetros (Body) :

File

Tipo de Autorização: **Bearer Token**

GET <https://integracao.controlxrm.com.br/NotasLoja>

Response

```
{
  "nfes": [
    {
      "numero": 0,
      "serie": "string",
      "dataEmissao": "2023-08-03T17:59:58.255Z",
      "codigoMunicipal": "string",
      "valor": 0,
      "impostos": 0,
      "tipo": "string",
      "identificacaoPrestador": {
        "cnpj": "string",
        "razaoSocial": "string"
      },
      "produtos": [
        {
          "codigo": "string",
          "descricao": "string",
          "ncm": "string",
          "quantidade": "string",
          "unidade": "string",
          "valor": 0,
          "desconto": 0,

```



/{{baseurl}}NotasLoja

Parâmetros (Query) :

IdLoja

Parâmetros (Body) : multipart/form-data

File Array

Tipo de Autorização: **Bearer Token**

POST <https://integracao.controlxrm.com.br/NotasLoja>

Response

```
{  
  "idLote": 0  
}
```



/{{baseurl}}NotasLoja

Parâmetros (Query) :

IdLoja

Parâmetros (Body) :

String Array

Tipo de Autorização: **Bearer Token**

POST <https://integracao.controlxrm.com.br/NotasLoja/Base64>

Response

```
{  
  "idLote": 0  
}
```



/{{baseurl}}Vendas

Parâmetros (Query) :

IdEmpreendimento	Inicio	Término
------------------	--------	---------

Tipo de Autorização: **Bearer Token**

GET <https://integracao.controlxrm.com.br/Vendas>

Response

```
{
  "lojas": [
    {
      "nomeFantasia": "string",
      "guidLoja": "3fa85f64-5717-4562-b3fc-2c963f66afa6",
      "presencial": 0,
      "direta": 0,
      "informada": 0,
      "sat": 0,
      "quantidadeNotas": 0,
      "produtos": [
        {
          "produtos": "string",
          "tickets": 0,
          "quantidade": 0,
          "valor": 0
        }
      ]
    }
  ]
}
```



/{{baseurl}}Propriedades

Parâmetros:

IdEmpreendimento

Tipo de Autorização: **Bearer Token**

GET

<https://integracao.controlxrm.com.br/Propriedades>

Response

```
[
  {
    "id": 0,
    "nomePropriedade": "string",
    "tipoPropriedade": "string",
    "descricaoPropriedade": "string",
    "pisos": "string"
  }
]
```



/{{baseurl}}Direta

Parâmetros:

IdEmpreendimento	IdLoja	Inicio	Termino
------------------	--------	--------	---------

Tipo de Autorização: **Bearer Token**

GET <https://integracao.controlxrm.com.br/Direta/GetVendasLoja>

Response

```
{
  "numeroNota": 0,
  "emissao": "2023-08-03T20:17:58.500Z",
  "serie": "string",
  "caixa": "string",
  "valorNota": 0,
  "valorDesconto": 0,
  "chaveSistema": "string",
  "cancelada": true,
  "ftp": true,
  "dataInclusao": "2023-08-03T20:17:58.500Z"
}
```



/{{baseurl}}Direta

Parâmetros:

IdEmpreendimento	IdLoja	date	page
------------------	--------	------	------

Tipo de Autorização: **Bearer Token**

GET <https://integracao.controlxrm.com.br/Direta/GetDiretaColeta>

Response

```
{
  "vendas": [
    {
      "numeroNota": 0,
      "emissao": "2023-08-03T20:22:34.468Z",
      "serie": "string",
      "caixa": "string",
      "valorNota": 0,
      "valorDesconto": 0,
      "chaveSistema": "string",
      "cancelada": true,
      "ftp": true,
      "dataInclusao": "2023-08-03T20:22:34.469Z"
    }
  ],
  "paginas": 0
}
```



{baseurl}Lojas

Parâmetros:

IdEmpreendimento

Tipo de Autorização: **Bearer Token**

GET <https://integracao.controlxrm.com.br/Lojas>

Response

```
[
  {
    "id": "3fa85f64-5717-4562-b3fc-2c963f66afa6",
    "nomeFantasia": "string",
    "cnpj": "string",
    "cnpjAditivo": "string",
    "idLegado": 0,
    "ramo": "string",
    "categoria": "string",
    "auditoriaSAT": true,
    "auditoriaDireta": true,
    "codigoLegadoSap": "string"
  }
]
```





CONTROLXRM
REAL ESTATE SOFTWARE

(11) 2364 8948

suporte@controlxrm.com.br